

## DEMATERIALIZZAZIONE (IATROS NAZIONALE)

Con la "dematerializzazione", vengono **sostituite le ricette in formato cartaceo** relative alla **prescrizione di farmaci**, con quelle equivalenti in **formato elettronico** dematerializzato, che devono essere prodotte a ogni evento prescrittivo.



Figura 6: Infrastruttura Prescrizione farmaceutica

### Il medico di famiglia

L'obbligo investe i medici tenuti ad inviare le prescrizioni dematerializzate al Sistema di accoglienza centrale (SAC) del Ministero delle Finanze "utilizzando l'apposita funzione web disponibile sul sistema Ts oppure in modalità Webservice dai propri sistemi gestionali".

[REV.03032014RB]

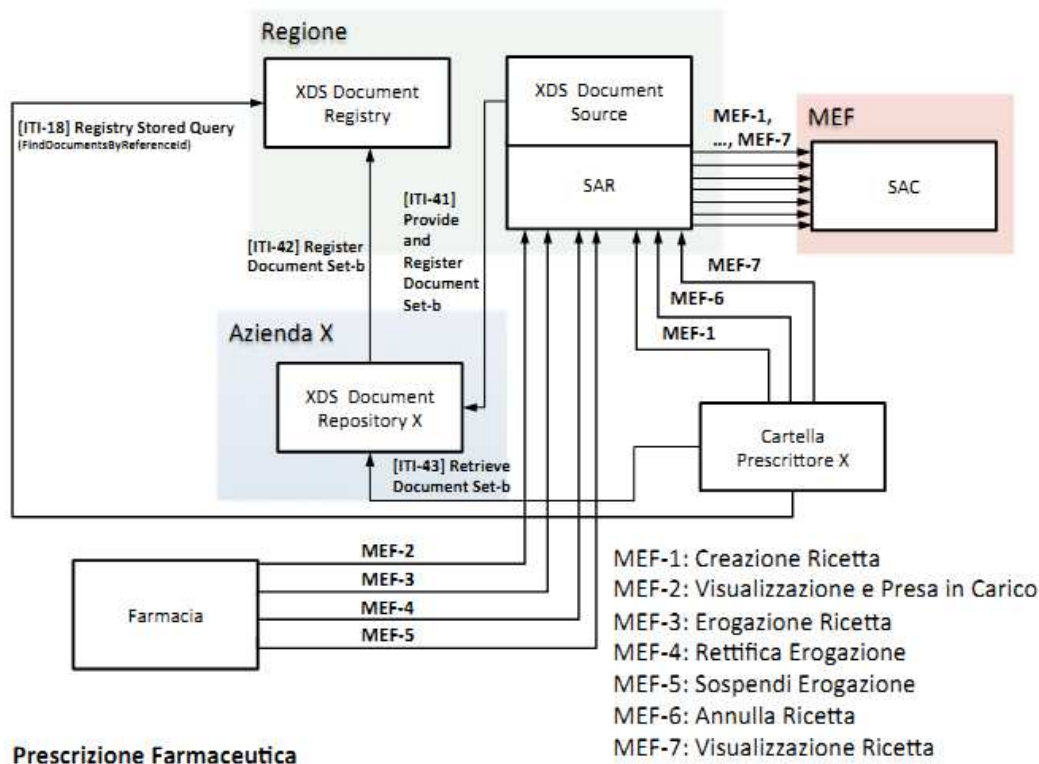
TSF s.r.l. via Galvani 6/C, 31027 Spresiano (TV) - PI. 03552630265 - Sito internet: [www.iatros.it](http://www.iatros.it) - Mail: [amministrazione@tsfnet.com](mailto:amministrazione@tsfnet.com) - Tel: 0422.724.193 - Fax: 0422.522.112

TSF s.r.l. Azienda con Sistema Gestione Qualità Certificato UNI EN ISO 9001:2008 per Sviluppo software di gestione attività del medico.

Per quanto riguarda gli **utenti IATROS**, questo obbligo si traduce nel richiedere a Tsf srl l'**attivazione** della ricetta dematerializzata ("DEMA" da qui in avanti). L'unico requisito necessario sarà avere installato l'add-on "**IATROS ACN**" ( Per i requisiti minimi di IATROS ACN visitare il nostro sito alla pagina [www.iatros.it/acn.html](http://www.iatros.it/acn.html) ).

Questa è la schermata riassuntiva e di controllo in IATROS ACN del flusso informativo inerente le prescrizioni farmaceutiche con DEMA attiva.

latros DOGE workGROUP+rm. Client MEF

Ricette Esito Sintetico Analitico Dematerializzazione Assistiti Certificati Ricettari Lotti NRE Esenzioni Configurazione Aiuto

Dematerializzazione

Data 20/09/2013 15

numero ricetta	codice fiscale	data creazione	data invio	stato	ricetta	invio	visualizza	annulla
050A01000000162	FBNFBA62S28H501F	20/09/2013 11:20:25	20/09/2013 11:20:46	CANCELLATA	pdf rtf xml stampa	> >>>	>	>>>
050A01000000161	SCCCLD63E30L483Q	20/09/2013 11:17:06	20/09/2013 11:17:06	IN_ERRORE	pdf rtf xml stampa	> >>>	>	>>>
050A01000000160	FBNFBA62S28H501F	20/09/2013 10:57:48	20/09/2013 11:02:35	AN_ERRORE	pdf rtf xml stampa	> >>>	>	>>>
050A01000000159	DRRGNN73R09L736K	20/09/2013 10:57:00	20/09/2013 10:57:31	ANNULLATA	pdf rtf xml stampa	> >>>	>	>>>
050A01000000158	SCCCLD63E30L483Q	20/09/2013 10:54:41	20/09/2013 10:55:03	ANNULLATA	pdf rtf xml stampa	> >>>	>	>>>
050A01000000157	SCCCLD63E30L483Q	20/09/2013 10:42:07	20/09/2013 10:42:59	AN_ERRORE	pdf rtf xml stampa	> >>>	>	>>>
050A01000000156	DRRGNN73R09L736K	20/09/2013 10:27:12	20/09/2013 10:27:13	INVIATA	pdf rtf xml stampa	> >>>	>	>>>
050A01000000155	SCCCLD63E30L483Q	20/09/2013 10:08:43	20/09/2013 10:08:43	IN_ERRORE	pdf rtf xml stampa	> >>>	>	>>>
050A01000000154	DRRGNN73R09L736K	20/09/2013 10:00:38	20/09/2013 10:33:38	AN_ERRORE	pdf rtf xml stampa	> >>>	>	>>>
050A01000000153	DRRGNN73R09L736K	20/09/2013 09:56:27	20/09/2013 10:34:01	AN_ERRORE	pdf rtf xml stampa	> >>>	>	>>>
050A01000000152	DRRGNN73R09L736K	20/09/2013 09:56:13	20/09/2013 09:56:14	INVIATA	pdf rtf xml stampa	> >>>	>	>>>
050A01000000151	FBNFBA62S28H501F	20/09/2013 09:55:15		DA_INVIARE	pdf rtf xml stampa	> >>>	>	>>>
050A01000000150	DRRGNN73R09L736K	20/09/2013 09:52:56	20/09/2013 10:38:43	AN_ERRORE	pdf rtf xml stampa	> >>>	>	>>>
050A01000000149	DRRGNN73R09L736K	20/09/2013 09:50:42	20/09/2013 09:50:43	INVIATA	pdf rtf xml stampa	> >>>	>	>>>
050A01000000148	DRRGNN73R09L736K	20/09/2013 09:48:45	20/09/2013 09:48:46	INVIATA	pdf rtf xml stampa	> >>>	>	>>>
050A01000000147	DRRGNN73R09L736K	20/09/2013 09:48:29	20/09/2013 09:50:25	ANNULLATA	pdf rtf xml stampa	> >>>	>	>>>
050A01000000146	DRRGNN73R09L736K	20/09/2013 09:44:06	20/09/2013 09:44:13	INVIATA	pdf rtf xml stampa	> >>>	>	>>>

## Compilazione della ricetta

La ricetta elettronica va compilata esattamente come quella cartacea, compreso il limite del numero massimo di farmaci prescrivibili e l'eventuale esenzione.

Il medico, **solo dopo** aver risposto affermativamente alla richiesta di ricetta dematerializzata ed aver ricevuto l'**esito positivo** dell'invio telematico della stessa ricetta elettronica, **vedrà stampato da IATROS il promemoria cartaceo da consegnare all'assistito** completo del numero della ricetta elettronica, del codice fiscale dell'assistito e dei dati della prescrizione ( figure seguenti ).

[REV.03032014RB]



Iatros DOGE workGROUP+rm. Client MEF

Dematerializzazione

Data: 20/09/2013 15

numero ricetta	codice fiscale	data creazione	data invio	stato	ricetta	invio	visualizza	annulla
050A01000000162	FBNFBA62S28H501F	20/09/2013 11:20:25	20/09/2013 11:20:46	CANCELLATA	pdf rtf xml stampa	> ...	>	> ...
050A01000000161	SCCCLD63E30L483Q	20/09/2013 11:17:06	20/09/2013 11:17:06	IN_ERRORE	pdf rtf xml stampa	> ...	>	> ...
050A01000000160	FBNFBA62S28H501F	20/09/2013 10:57:48	20/09/2013 11:02:35	AN_ERRORE	pdf rtf xml stampa	> ...	>	> ...
050A01000000159	DRRGNN73R09L736K	20/09/2013 10:57:00	20/09/2013 10:57:31	ANNULLATA	pdf rtf xml stampa	> ...	>	> ...
050A01000000158	SCCCLD63E30L483Q	20/09/2013 10:54:41	20/09/2013 10:55:03	ANNULLATA	pdf rtf xml stampa	> ...	>	> ...
050A01000000157	SCCCLD63E30L483Q	20/09/2013 10:42:07	20/09/2013 10:42:59	AN_ERRORE	pdf rtf xml stampa	> ...	>	> ...
050A01000000156	DRRGNN73R09L736K	20/09/2013 10:27:12	20/09/2013 10:27:13	INVIATA	pdf rtf xml stampa	> ...	>	> ...
050A01000000155	SCCCLD63E30L483Q	20/09/2013 10:08:43	20/09/2013 10:08:43	IN_ERRORE	pdf rtf xml stampa	> ...	>	> ...
050A01000000154	DRRGNN73R09L736K	20/09/2013 10:00:38	20/09/2013 10:33:38	AN_ERRORE	pdf rtf xml stampa	> ...	>	> ...
050A01000000153	DRRGNN73R09L736K	20/09/2013 09:56:27	20/09/2013 10:34:01	AN_ERRORE	pdf rtf xml stampa	> ...	>	> ...
050A01000000152	DRRGNN73R09L736K	20/09/2013 09:56:13	20/09/2013 09:56:14	INVIATA	pdf rtf xml stampa	> ...	>	> ...
050A01000000151	FBNFBA62S28H501F	20/09/2013 09:55:15		DA_INVIARE	pdf rtf xml stampa	> ...	>	> ...
050A01000000150	DRRGNN73R09L736K	20/09/2013 09:52:56	20/09/2013 10:38:43	AN_ERRORE	pdf rtf xml stampa	> ...	>	> ...
050A01000000149	DRRGNN73R09L736K	20/09/2013 09:50:42	20/09/2013 09:50:43	INVIATA	pdf rtf xml stampa	> ...	>	> ...
050A01000000148	DRRGNN73R09L736K	20/09/2013 09:48:45	20/09/2013 09:48:46	INVIATA	pdf rtf xml stampa	> ...	>	> ...
050A01000000147	DRRGNN73R09L736K	20/09/2013 09:48:29	20/09/2013 09:50:25	ANNULLATA	pdf rtf xml stampa	> ...	>	> ...
050A01000000146	DRRGNN73R09L736K	20/09/2013 09:44:06	20/09/2013 09:44:13	INVIATA	pdf rtf xml stampa	> ...	>	> ...

[REV.03032014RB]

SERVIZIO SANITARIO NAZIONALE

RICETTA ELETTRONICA - PROMEMORIA PER L'ASSISTITO

ABRUZZO			*1300A 4003343575*
---------	---	--	--------------------

COGNOME E NOME //INIZIALI DELL'ASSISTITO: TEST MIR



INDIRIZZO: via Milano, 7

CAP: 00100

CITTA': ROMA

PROV: RM

\*FBNFBA62S28H501F\*

ESENZIONE: NON ESENTE

SIGLA PROVINCIA:

CODICE ASL:

DISPOSIZIONI REGIONALI:

TIPOLOGIA PRESCRIZIONE (S,H):

ALTRO:

PRIORITA' PRESCRIZIONE (U,B,D,P):

PRESCRIZIONE	QTA	NOTA
89B FUROSEMIDE 250MG 5 UNITA' USO PARENTERALE 023993049 LASIX INF 5F 250MG/25ML	1	---
09B ATENOLOLO 100MG 50 UNITA' USO ORALE	1	---

QUESITO DIAGNOSTICO: 799.9

N.CONFEZIONI/PRESTAZIONI: 2 TIPO RICETTA: Assist. SSN DATA: 17/10/2013

CODICE FISCALE DEL MEDICO: PROVAX00X00X000Y

CODICE AUTENTICAZIONE: 171020131328106840000006987143

*Rilasciato ai sensi dell'art.11, comma 16 del DL 31 mag 2010, n.78 e dell'art.1, comma 4 del DM 2 nov 2011*

Tale promemoria che viene consegnato al paziente, è provvisto di:

- **Numerazione univoca** (NRE = Numero Ricetta Elettronica) fornito dal **SAC** (Sistema di Accoglienza Centrale), che lo rende disponibile a tutte le strutture sanitarie (Farmacie, ecc..) per l'erogazione di quanto prescritto;
- **Codice di Autenticazione** che garantisce l'erogazione di quanto prescritto. Tale codice è presente in basso a sinistra nel foglio (Vedi Figura sopra).

Qualora l'invio della ricetta dematerializzata in fase di stampa si concluda con **esito negativo**, a causa di servizi SAC non disponibili o in caso di time-out restituito dal MEF, il programma chiederà se si desidera **stampare la prescrizione su classico ricettario SSN**, portando avanti il **Codice Progressivo della ricetta elettronica standard** come avviene per le prescrizioni di Esami/Visite.

[REV.03032014RB]

TSF s.r.l. via Galvani 6/C, 31027 Spresiano (TV) - PI. 03552630265 - Sito internet: [www.iatros.it](http://www.iatros.it) - Mail: [amministrazione@tsfnet.com](mailto:amministrazione@tsfnet.com) - Tel: 0422.724.193 - Fax: 0422.522.112

TSF s.r.l. Azienda con Sistema Gestione Qualità Certificato UNI EN ISO 9001:2008 per Sviluppo software di gestione attività del medico.

## Identificazione della ricetta dematerializzata

La ricetta dematerializzata è identificabile nei **"Diari"->"Diario Prescrizioni"** attraverso la seguente icona  posta a fianco del farmaco prescritto.

## Cancellazione della ricetta

**Anche la cancellazione di una prescrizione dematerializzata**, e quindi la cancellazione del relativo promemoria, **viene notificata al MEF**. Ovviamente è possibile eliminare una prescrizione dematerializzata solo se quest'ultima non è ancora stata erogata dal paziente.

Per eliminare una ricetta dematerializzata, andare nello Storico Ricette del paziente dal Diario Clinico, e facendo clic con il **tasto Destro** del mouse in corrispondenza della prestazione, fare clic su **Elimina**.

L'esito dell'operazione sarà confermato nella seguente finestra dallo stato **"CANCELLATA"**.

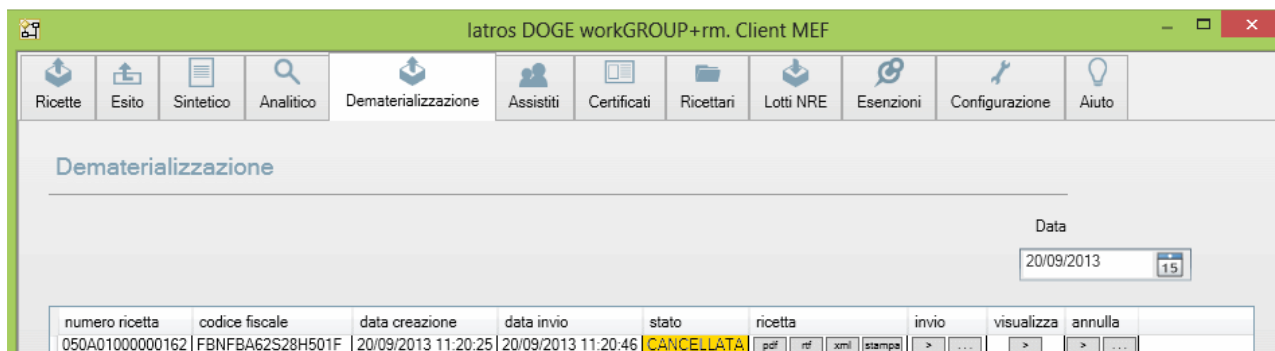

latros DOGE workGROUP+rm. Client MEF

Dematerializzazione

Data: 20/09/2013

numero ricetta	codice fiscale	data creazione	data invio	stato	ricetta	invio	visualizza	annulla
050A0100000162	FBNFBA62S28H501F	20/09/2013 11:20:25	20/09/2013 11:20:46	CANCELLATA	pdf rtf xml stampa	> ...	> ...	> ...

## Il farmacista

Tutte le farmacie pubbliche e private accreditate hanno l'obbligo di **accettare il promemoria cartaceo** e di **verificare** sul Sistema di accoglienza centrale (SAC) **l'esistenza della prescrizione** inserita elettronicamente dal medico.

Dopo di che il farmacista provvede almeno alla **presa in carico esclusiva** della ricetta elettronica e, **possibilmente, a comunicare i dati di erogazione**, utilizzando l'apposita funzione web disponibile sul sistema Ts o in modalità web service.

[REV.03032014RB]



## Anomalie

Se il farmacista non riesce ad accedere ai dati telematici della ricetta elettronica per problemi tecnici, segnala l'anomalia al Sistema Tessera Sanitaria.

**In ogni caso garantisce la consegna del farmaco** secondo quanto riportato nel promemoria cartaceo e si impegna a trasmettere telematicamente i dati al Sac (Sistema di accoglienza centrale) il prima possibile, non appena saranno ripristinate le normali condizioni di lavoro.

## Aggiornamenti

Dalla versione **2.24.3** sono disponibili tre funzionalità aggiuntive:

- 1) **Promemoria**
- 2) **Ora sincronizzata**
- 3) **Dema avvisi**

Le prime due sono raggiungibili dalle impostazioni di ACN.

“**Promemoria**”, permette di specificare la **dimensione del codice a barre relativo al NRE e al CF** (codice fiscale).

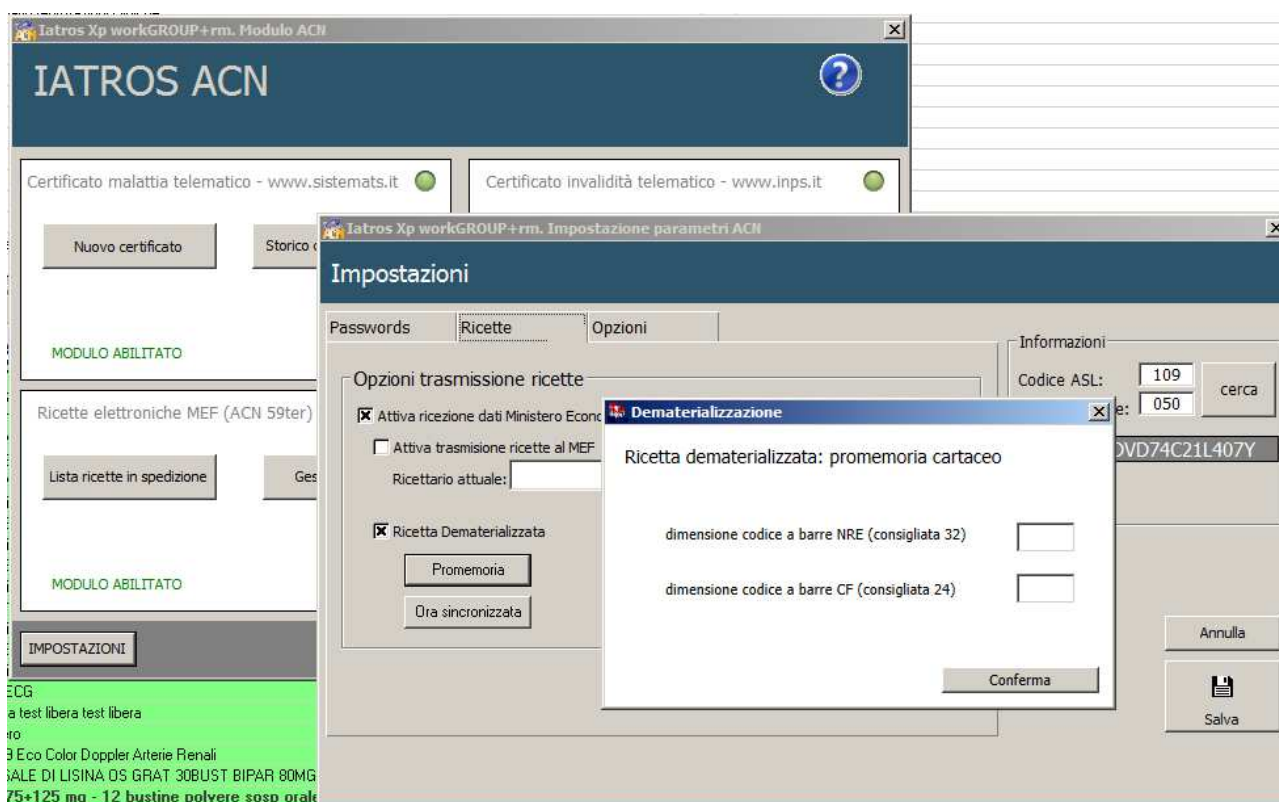

[REV.03032014RB]

La seconda, **“Ora sincronizzata”**, è **necessaria** per sincronizzare l’orario del proprio computer con l’**orologio Galileo Ferraris** che si basa sulla scala di tempo nazionale UTC(IT) generata da orologi atomici. Tale operazione deve essere effettuata almeno una volta, per evitare possibili errori generati durante l’invio della ricetta dematerializzata ai server del MEF.

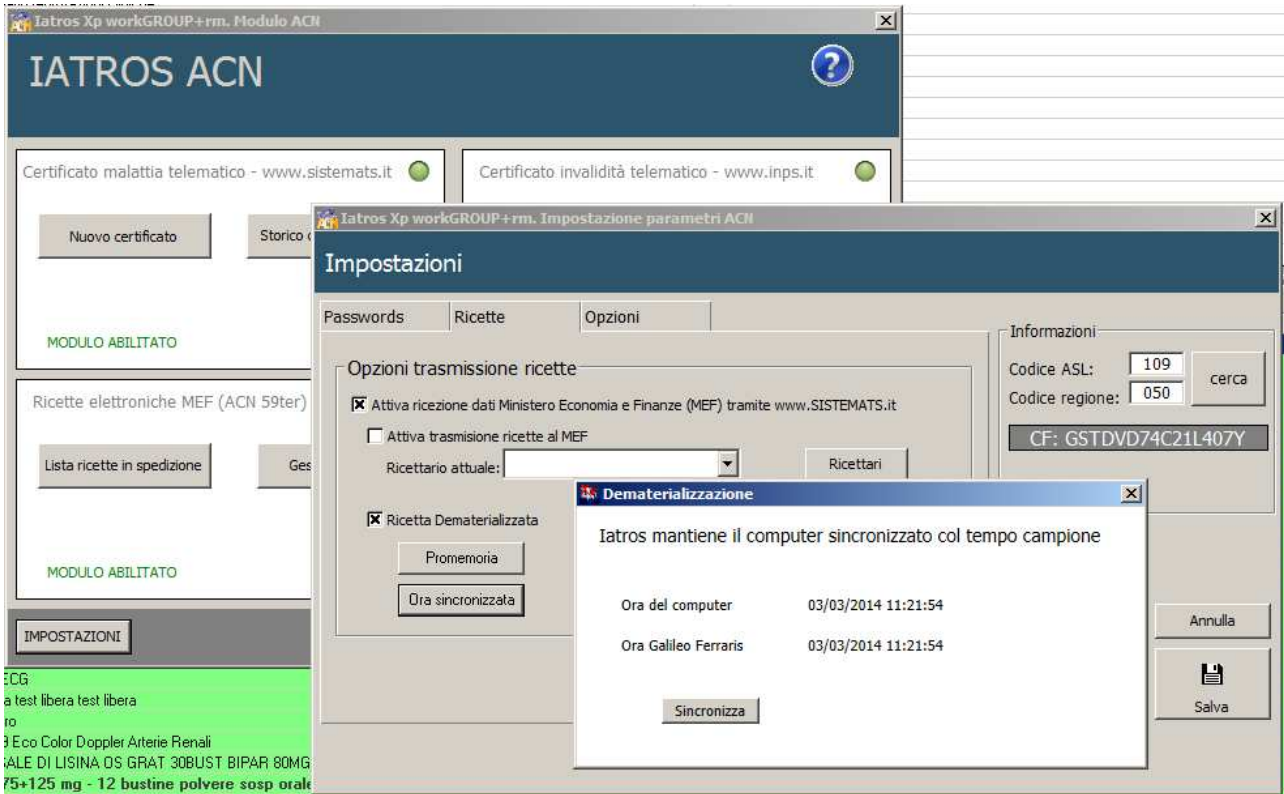

La terza, **“Dema avvisi”**, è raggiungibile dal pulsante **“Avvia procedura MEF”**    e permette di **conoscere l’esito delle prescrizioni dematerializzate inviate al MEF.**

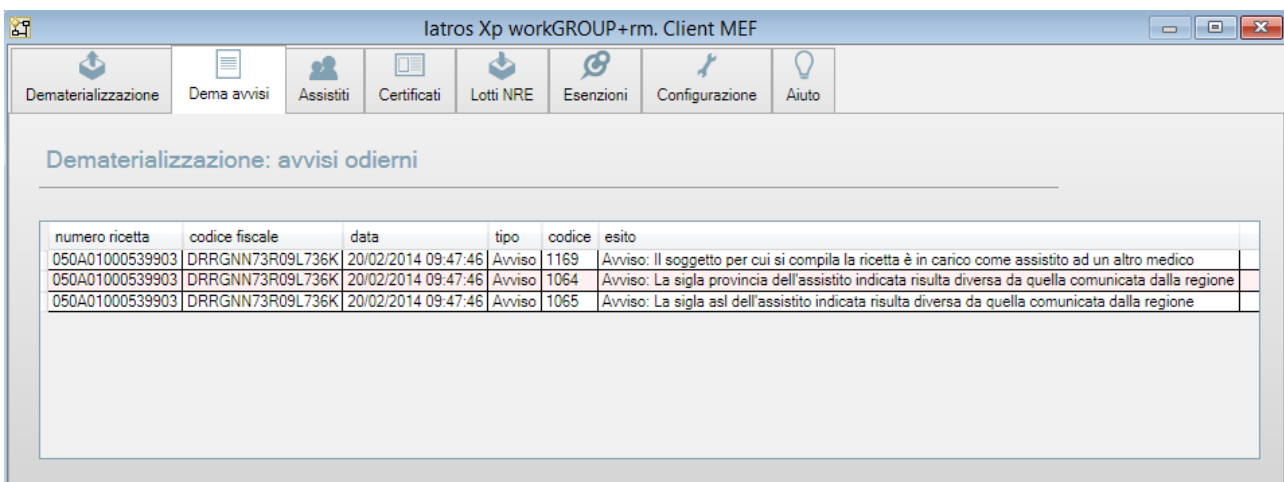

[REV.03032014RB]

## Ulteriori adeguamenti:

Dalla versione **2.24.3** di **IATROS NAZIONALE**, è stato implementato un adeguamento relativo alla **funzionalità di invio del certificato di malattia telematico come in figura.**

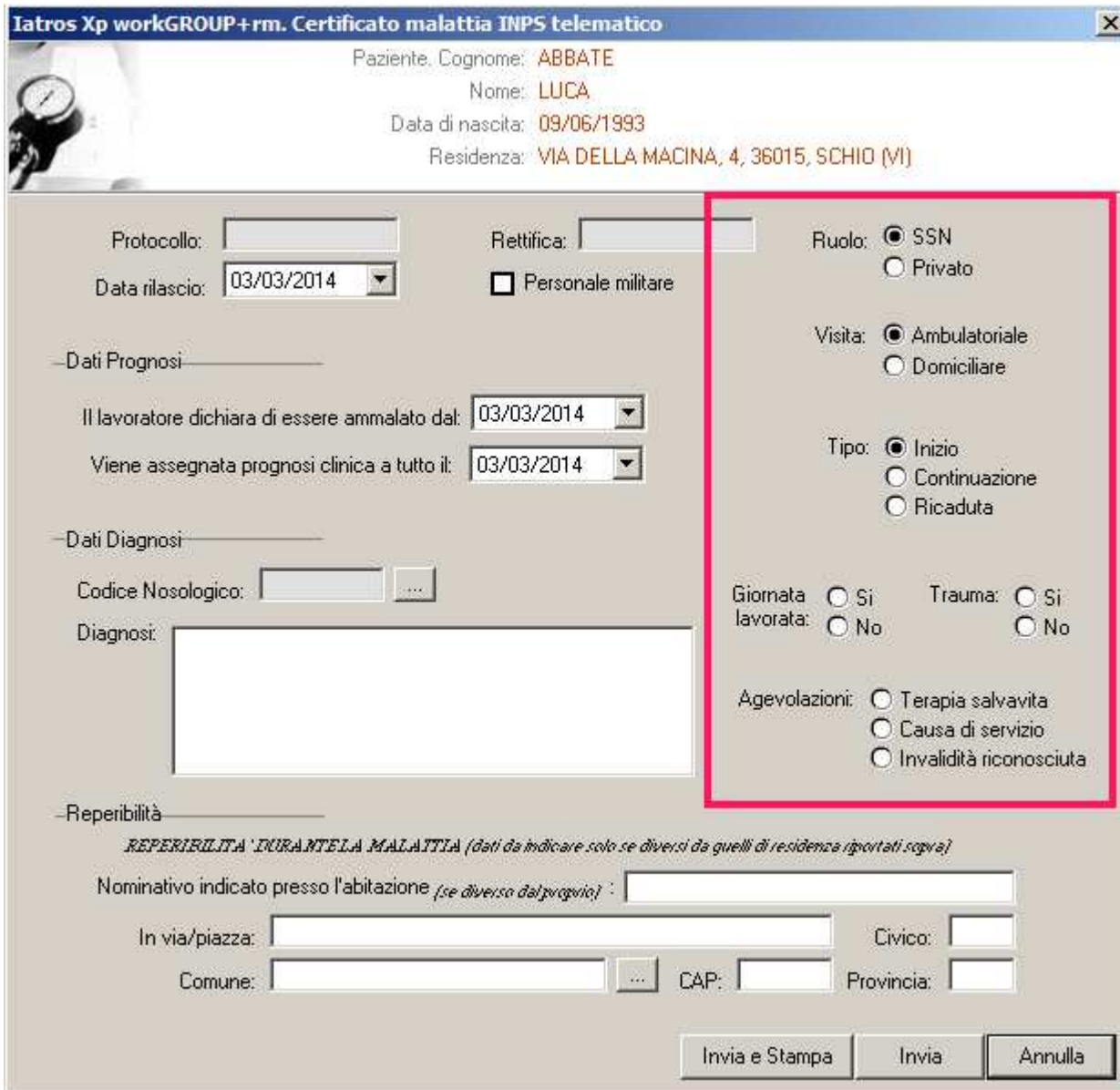

**Iatros Xp workGROUP+rm. Certificato malattia INPS telematico**

Paziente, Cognome: **ABBATE**  
Nome: **LUCA**  
Data di nascita: **09/06/1993**  
Residenza: **VIA DELLA MACINA, 4, 36015, SCHIO (VI)**

Protocollo:  Rettifica:   
Data rilascio: **03/03/2014**   Personale militare

Ruolo:  SSN  
 Privato

Visita:  Ambulatoriale  
 Domiciliare

Tipo:  Inizio  
 Continuazione  
 Ricaduta

Giornata lavorata:  Sì  No Trauma:  Sì  No

Agevolazioni:  Terapia salvavita  
 Causa di servizio  
 Invalidità riconosciuta

-Dati Prognosi-  
Il lavoratore dichiara di essere ammalato dal: **03/03/2014**  
Viene assegnata prognosi clinica a tutto il: **03/03/2014**

-Dati Diagnosi-  
Codice Nosologico:    
Diagnosi:

-Reperibilità-  
*REPERIBILITA' DURANTE LA MALATTIA (dati da indicare solo se diversi da quelli di residenza riportati sopra)*  
Nominativo indicato presso l'abitazione (se diverso dal proprio):   
In via/piazza:  Civico:   
Comune:   CAP:  Provincia:

[REV.03032014RB]